

short break valladolid-ribera del duero

# Valladolid- Ribera del Duero

## tierra de vinos y tradición

RUBÉN GONZÁLEZ  
rgonzalez@editur.com

La Denominación de Origen Ribera del Duero, nacida el 21 de julio de 1982, se extiende por varias provincias castellano-leonesas, y tiene en Valladolid uno de sus puntos clave. La historia y la tradición vinícola vallisoletanas se concentran en el Museo Provincial del Vino, ubicado en el castillo de Peñafiel, promovido por la Diputación Provincial. Además, a través de la ruta del infante Don Juan Manuel, que surca la Ribera del Duero, se puede conocer de primera mano los vinos de la zona y visitar poblaciones de gran valor artístico como la propia Peñafiel o San Bernardo, donde se ubica el monasterio de Santa María de Balbuena. Este monasterio es actualmente la sede de la Fundación de las Edades del Hombre. Además, Valladolid es parada obligada en la ruta de Carlos V y en el Camino de la Lengua Castellana.

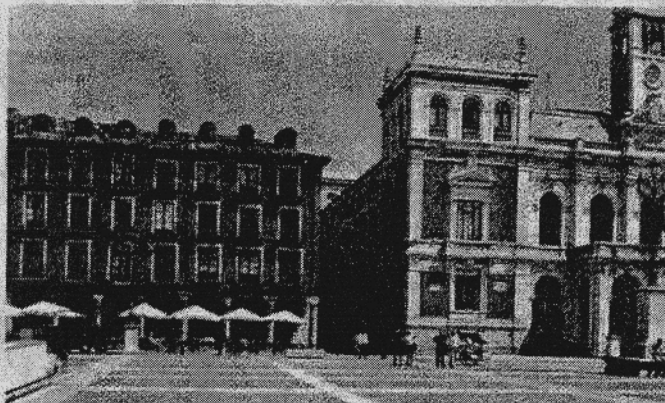

VALLADOLID. La plaza Mayor, con el ayuntamiento a la derecha de la foto.

### Coyuntura turística

Entre enero y abril de 2003 visitaron la provincia poco más de 170.000 viajeros, lo que indica un ligero crecimiento (0,33 %) en relación al mismo periodo de 2002. Las pernoctaciones descendieron un 0,15 %, situándose en 278.859. La cuota de mercado en relación al conjunto de Castilla y

León fue del 13 %. En abril, el receptivo creció más del 5 %, con cerca de 31.000 turistas, de los que sólo 7.947 eran extranjeros. La ocupación fue del 34,21 % y la estancia media se situó en casi 1,7 días en el caso de los españoles. En 2002 visitaron Valladolid 623.249 turistas, con un millón de pernoctaciones, una ocupación

del 36,21 % y una estancia de 1,65 días.

### Museo del Vino

El visitante del Museo Provincial del Vino, en el Castillo de Peñafiel, tiene la oportunidad de conocer la elaboración de los caldos así como recibir consejos sobre la cata. La Diputación pretende fortalecer la proyección nacional e internacional de los vinos a través del apoyo que presta a la promoción de Valladolid y del turismo enológico. Otro exponente de este tipo de producto son las Bodegas Arzuaga-Navarro, en Quintanilla de Onésimo, cuya última novedad es un hotel con encanto.

### Rutas históricas

Además del capítulo de los caldos y el patrimonio vinícola, que ocupa un lugar tan importante, la provincia de Valladolid cuenta con una rica y variada oferta turística. Una de las mejores formas de conocer la región es a través de las rutas turísticas, entre las que se incluye la ya mencionada del infante Don Juan Manuel.

# EDITUR

SEMINARIO DE TURISMO

O.J.D.: 3.395

302 cm2  
965 Euros  
Página 25  
27/06/2003

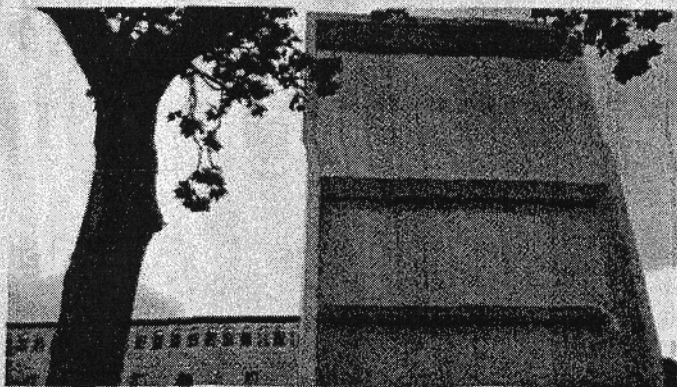

PATIO HERRERIANO. En este edificio se encuentra el Museo de Arte Contemporáneo Español.

La ruta de Tierras de Medina discurre por parajes de la llanura castellana en los que el viajero puede descubrir diversos templos y monumentos, entre los que destaca la iglesia de Santa María Alaejos. También brillan con luz propia las iglesias de porte catedralicio de Medina de Rioseco, junto con el puerto fluvial de esta ciudad a la que se llega a través de la ruta de Tierra de Campos. Sin olvidar la ruta de los Montes Torozos, con sus tradicionales casas de piedra y adobe y sus pequeños pueblos. Otra de las rutas es la del Caballero, llamada así en honor del de Olmedo, que discurre por los valles del Cega y

el Eresma. Entre los restantes recorridos destaca, asimismo, el de la ruta del valle de Esgueva, ideal para el avistamiento de aves, ya que el Embalse de Esgueva acoge una importante colonia de garzas.

La capital, a orillas del Pisuerga, fue fundada en el siglo XI por el conde Ansúrez y es hoy la capital de Castilla y León y el motor del crecimiento agrícola e industrial de la región, al mismo tiempo que un gran centro de la cultura y el saber gracias a su Universidad. A lo largo de la historia los distintos moradores de la ciudad le han dejado como legado una rica y prolífica colección de monumentos,

## NOVEDAD

### PLAN DE EXCELENCIA

Tal y como informaba EDITUR en su anterior número, el Consejo de Ministros acaba de dar luz verde al Plan de Excelencia de Valladolid, vigente entre los años 2003 y 2005 y que cuenta con un presupuesto de alrededor de 900.000 euros. Los planes de excelencia se dirigen a los destinos turísticos maduros, por lo que no recogen iniciativas relacionadas con grandes inversiones en infraestructuras básicas ni tratan de suplir las distintas actuaciones de los servicios públicos. A este respecto, la evolución al alza del mercado turístico de Castilla y León y su consolidación como destino de turismo interior constituyen un buen indicador del grado de cumplimiento del plan de desarrollo 2002-2006 en el que está inmersa la administración. «e»

construcciones y edificios de un alto interés.

#### Novedades

Dos son las novedades principales del turismo vallisoletano, tal y como han informado a EDITUR desde la Diputación. Se trata del Museo de las Villas Romanas, ubicado en Almenara-Puras, y de la embarcación turística "Antonio de Ulloa" en el Canal de Castilla, a su paso por Medina de Rioseco. El museo permite introducirse en la cultura romana a través de una de sus villas tradicionales. El viajero conoce así la cultura, el ocio, la religión y las costumbres y actividades de la vida diaria de los romanos.

En cuanto a la embarcación, no hay que perder de vista que el Canal de Castilla es uno de los grandes atractivos de Valladolid y de toda la Comunidad Autónoma.

#### Canal de Castilla

El Canal de Castilla fue concebido para luchar contra el aislamiento de Castilla y León, sus tres ramales se convirtieron en elementos reactivadores de la economía regional. Su aprovechamiento se basó en la utilización de su caudal como fuerza motriz para molinos, batanes, fábrica de harinas y centrales eléctricas, y como vía de navegación para el transporte de mercancías.



## short break valladolid-ribera del duero

El desarrollo del ferrocarril y la evolución del transporte supusieron el cese de la navegación comercial, y en la práctica, también el abandono de la obra civil y las edificaciones anejas, algunas de ellas de gran interés paisajístico y etnológico para los municipios ribereños. A partir de ese momento el riesgo y el abastecimiento de agua para la población se convirtieron en las únicas tareas del canal. Hoy, el Canal de Castilla ha sido re-

prendido una gran variedad de especies, guisos, salsas y especialidades de tanta variedad como el lechazo asado de los hornos de Peñafiel, Tor-desillas, Huérmeces y Medina del Campo.

Otros manjares tradicionales, siempre acompañados del pan "lechopano", son las mantas de queso rebosadas, las codornices asadas, la perdiz en escabeche, la gallina en papavaria y el bacalao ajoarriero. A

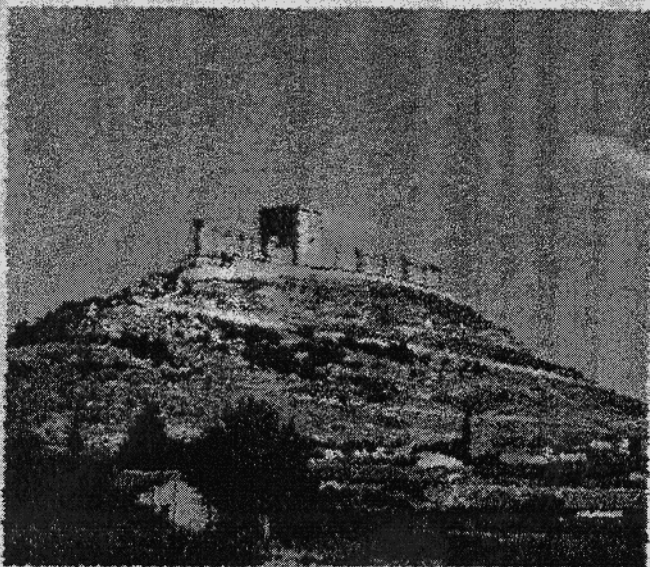

Canal de Castilla. Vista del Museo Provincial del Vino.

desarrollado para un nuevo uso: el turismo. La Diputación de Valladolid, junto con otras administraciones y organismos, está desarrollando un proyecto integral de recuperación del tramo del Canal de Campos comprendido entre la dársena de Medina de Rioseco y la séptima esclusa de Taranz de Campos, atravesando Villanueva de San Martín; el citado proyecto impulsará la promoción y difusión del Canal desde el punto de vista turístico.

### Gastronomía

La gastronomía vallisoletana com-

destaca, asimismo, el "pata de mulo" (el cocido de vaca de Villanueva) así como la repostería y los dulces, y en especial las yemas, las rosquillas de "brancoqueña", las ciegas de Brac, los mantecados de Portillo, las Almendras gornipañadas de Villafrecheros, los pasteles de Medina de Rioseco y los bizcochos de Santa Clara.

### Oficinas de turismo

En estos momentos existen en la provincia siete oficinas de turismo abiertas durante todo el año: son las de Valladolid, Medina de Rioseco, Tordesillas, Medina del Campo, Ol-

medo Mayor y Peñafiel. Además, el Festival de Turismo ha aprobado la creación de otras oficinas que

### Cómo llegar a Valladolid

Aeropuerto de Villanueva a 14 km del centro de la ciudad.

Tel.: 983 41 55 73

### CARRERA

La N-1 conecta con A-Castellón y Madrid.

### FERROCARRIL

La estación del Norte se convertirá en la puerta de entrada del futuro

### Oferta hotelera

Existen un total de 45 hoteles, que suman a 932 plazas de alojamiento. Además la provincia cuenta con 60 establecimientos de turismo rural, con capacidad para 404 personas.

### Tarjetas

La tarjeta "Valladolid en tu mano"

## El Museo Patio Herreriano enriquece la oferta

Valladolid cuenta desde este año con un nuevo atractivo turístico. Se trata del Museo de Arte Contemporáneo Español vincado en el Patio Herreriano del monasterio de San Pablo, que alberga la sala de exposición de colección permanente de la pinacoteca cuenta con más de 800 obras, y, aproximadamente, el 10% del espacio disponible se dedica a exposiciones temporales. Las instalaciones, que ocupan una superficie de 3.000 m<sup>2</sup>, se completan con una biblioteca especializada y diversas dependencias.

El Museo es fruto del acuerdo firmado en marzo de 2000 por el Ayuntamiento de Valladolid y la Asociación Colección Arte Contemporáneo, cuyos fondos están formados por las aportaciones de los diversos artistas del primer y gran grupo de la asociación y que ahora han sido cedidos al Museo. Este alberga la mejor colección privada de arte contemporáneo de toda España.

La oferta museística es completa con el Museo Provincial, protagonizada por la escultura romana, mientras que el Museo Histórico de Escultura alberga un espléndido conjunto de tallas policromadas, con obras de Alonso Berruguete, Juan de Juni y Gregorio Ferrerales. Sobre todo, también merecen mención que recientemente ha iniciado su actividad, el Museo del Escudo de Valladolid. Otra de las novedades, también en la capital, es el Museo de la Cultura.

Juan de Herrera recibió en el siglo XVI el encargo de Felipe II de edificar la gran Catedral de Valladolid. Tiempo después, la idea original se abandonó por falta de recursos, por lo que el edificio sólo conserva de estilo herreriano dos cuerpos de orden dórico en la fachada principal, así como la sobriedad, la grandiosidad y la pureza de volúmenes del interior. Fue Churriguero quien finalmente culminó el templo. Resulta interesante visitar las capillas, entre las que destaca la Mayor por su retablo labrado por Juan de Juni en 1572. En las cercanías de la catedral, la iglesia de las Angustias, del siglo XVI. Otros monumentos de interés son la iglesia de San Pablo y el colegio de San Gregorio, exponentes del estilo renacentista, el palacio del Marqués de Villena y el del conde de Gondomar, llamada Casa del Sol. Y como muestra de la plaza de San Pablo, el palacio de las Puercas, donde nació Felipe II.

Construido en el XV, la Universidad es uno de los ejes monumentales de Valladolid. Muy cercana al Colegio de Santa Cruz, que contiene una rica biblioteca. A través de la calle de Colón se llega a la iglesia de la Magdalena. No hay que olvidar, afortunadamente, la visita a San Cebaldrán de Albornoz, a la iglesia de San Juan de Paroyti, el palacio de los Vivero, el convento de las Descalzas Reales, la plaza Mayor, los monumentos de las Huérfanas Reales y otros edificios de gran valor histórico.

medo Mayor y Peñafiel. Además, el Festival de Turismo ha aprobado la creación de otras oficinas que

funcionan únicamente en temporadas de alta. En 2002 operaron un total de 36 oficinas. □

### Oficina de Turismo del Ayuntamiento de Valladolid

Tel.: 983 35 16 01

### VALLADOLID OFICINA DE CONGRESOS

Tel.: 983 37 00 74

www.valladolidcongresos.com

### CENTRO DE CONGRESOS DE LA INSTITUCIÓN FERIAL DE CASTILLA Y LEÓN

Tel.: 983 42 93 00

www.fer.valladolid.es

### MUSEO PATIO HERRERIANO

www.museopatioherreriano.org

### permite disfrutar de las diferentes ventajas que ofrecen los establecimientos e instituciones adheridos a este programa de fidelización. Los interesados pueden solicitar más información así como la guía de servicios en el Patronato Provincial de Turismo.

### DIRECCIONES DE INTERÉS

#### PATRONATO PROVINCIAL DE TURISMO

Tel.: 983 42 72 53

www.patronatovalladolid.es

info@patronatovalladolid.org