

FARMACIAS

► Servicio de 9.30 de la mañana a 22.00 horas:
Duque de la Victoria, 18. Rosalía Barrio Castellanos.
Plaza de la Universidad, 8 (semiesq. c/ Ruiz Hernández).

► Servicio Nocturno (de 22.00 a 9.30; sábados hasta las 10 de la mañana)
López Gómez, 5. Javier Martínez del Castillo.
Júpter, s/n (esq. Avda. Gilón, La Victoria).

OBRAS

C/ Catalina Adulce toda la calle.
Ctra. Soria entre Juan Carlos I y Oro.
Camino de la Esperanza en el sentido de Pz Zorrilla a Plaza del Crepúsculo.

TRANSITOS

NACIMIENTOS

Mario Martín Valle, Marcos Pastor Pérez, Vladislav Vladimirov Vladimorov, Lara Mayo Villalba, Mario Martín Bastardo.

DEFUNCIONES

Agapito Pinilla Alvarez, Elidia Alvarez Alvarez, Cesareo Francos Conde, Eugenia García Gallardo.

CONVOCATORIAS

BALLET

► "Caskanueces". Obra de Piotr Illich Tchaikovsky que pondrá en escena el Ballet de la Opera de Kiev, el día 5 de enero, a las 16.30 horas, y el día 6, a las 19.30 horas, en el Teatro Calderón.

► Giselle. El Ballet de la Opera de Kiev pondrá en ele escenario esta obra de Adolphe Adam, bajo la dirección con de Víctor Laremenco y la coreografía de Perrot/Coral/ly/Petipa.

CONCURSO

► Literario. Convocado el V Concurso Literario del Consejo Social de la UVA en modalidad de poesía y relato corto, dirigido a su personal y alumnos.

CURSOS

► Tendencias francófonas. El Centro de Formación del Profesorado e Innovación Educativa de Valladolid innova el curso en convenio con la Universidad de Valladolid: La nouvelle identité française sobre las tendencias y manifestaciones francófonas del momento.

► Turismo. Abierto el plazo de matrícula para cursos gratuitos para trabajadores autónomos o por cuenta ajena del sector turístico de inglés, francés, portugués y japonés.

► Informática. La Confederación Valisolefana de Empresarios impartirá a partir del próximo mes de enero cursos gratuitos para trabajadores y autónomos de Internet, Windows-Word, Excel, Nominaplus, Prevención de Riesgos Laborales y Francés.

EXPOSICIONES

► Turismo en el Esgueva. Los cuadros premiados y las obras de mayor calidad presentadas en el Concurso de Pintura "Turismo en Valladolid" sobre "El Valle del Esgueva", se pueden visitar en el corredor de la primera planta del Patio del Palacio de Pimentel.

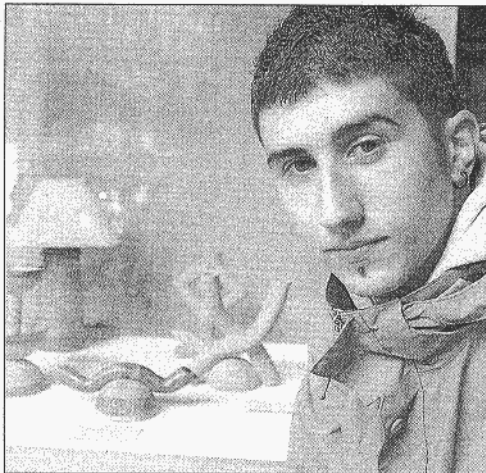

CARLOS ARRANZ

Trabajos de los alumnos de la Escuela de Arte. El Palacio de Pimentel acoge en su sala de exposiciones los trabajos realizados por los alumnos de la Escuela de Arte, y que coincide con la conmemoración del Centenario de la obra de Angel Díaz, titulada "Los mosquitos del vino".

► Pintura. El artista Antonio de la Peña expone parte de su obra en la sala del BBVA (C/ Duque de la Victoria, s/n), hasta el día 10 de enero.

► "Gentes tranquilas". Exposición fotográfica de Jesús Santander Cartagena. Hasta el 31 de diciembre en Impacto Foto (calle Platerías, 4).

► Jesús Palomino. El pintor sevillano muestra su obra en la sala de exposiciones de Mutua de Seguros Pelayo (C/Santa Clara, 5).

MUSICA

► "Avalanch". Se llamaban Speed Demons cuando nacieron como grupo en Lugones (Asturias). Su género es el pop-rock y actúan el día 23, a las 20.00 horas, en la sala mambro.

► Paco Díez. El día 26, a las 20.00 horas, en la Plaza Mayor, actuación en el escenario del Belén de Paco Díez y La Bazanca.

► Corales. Actuación de agrupaciones corales en el escenario de la Plaza Mayor con repertorio de Villancicos, el día 22, Coral Santa Cecilia; el día 23, Coral San Fernando de Valladolid; el lunes 27, Coral Ciudad de Valladolid; el martes 28, Coral Valparaíso; el miércoles 29, Coral Castilla.

► Concieros Fin de Año. Ya están a la venta las localidades para los conciertos de Fin de Año que la Orquesta Sinfónica de Castilla y León ofrecerá los próximos días 29 y 30 de diciembre, a las 20.40 horas, en el Teatro Calderón.

MUSEOS

► Museo de la Academia de Caballería. Paseo de Zorrilla, 2. Lunes a viernes: de 9.00 a 13.00 horas; cita previa. Tel: 983 350200

► Museo Patio Herreriano. C/ Jorge Guillén, 6. Tfno: 983 362908. Horario: martes a viernes de 11,00 a 20,00 horas. Sábados: de 10,00 a 20,00 y domingos de 10,00 a 15,00.

► Museo del Vino en Peñafiel. Castillo de Peñafiel. Tfno: 983 881199. Horario: de martes a domingos de 11,30 a 14,30 y de 16,30 a 19,30.

► Museo Casa de Cervantes. Cerrado por remodelación hasta mediados de abril de 2005, con motivo del IV centenario de «El Quijote».

► Museo Casa de Colón. C/ Colón, s/n. Martes a sábado: de 10.00 a 14.00 y de 17.00 a 19.00.

► Museo de Ciencias Naturales. Plaza de España, 7.

► Museo y Planetario Fundación Cristóbal Gabarrón. C/ Rastrojo. Tel: 983362460. De martes a viernes, de 11,00 a 14,00 y de 17,00 a 20,00 horas; sábados y domingos, de 11,00 a 14,00 horas.

► Museo Diocesano y Catedralicio. C/ Arribas, 1. Martes a viernes: de 10,00 a 13,30 horas y de 16,30 a 19,00 horas; sábados, domingos y festivos: de 10,00 a 14,00 horas. Tel: 983 304362

► Museo Nacional de Escultura. Palacio de Villena y Capilla del Colegio de San Gregorio. Martes a sábado: de 10 a 14 horas y de 16 a 21 horas; domingos y festivos: de 10 a 14.

► Museo de San Joaquín y Santa Ana. Santa Ana, 4. Lunes a viernes: de 10,00 a 13,30 horas y de 17,00 a 20,00 horas. Sábados y festivos: de 10,00 a 14,30 horas.

► Museo Oriental. Filipinos, 7. Lunes a sábado: de 16,00 a 19,00. Domingos y festivos: de 10,00 a 14,00. Tfno: 983 306800.

► Museo de Valladolid. Plaza de Fabio Nelli, s/n. Tel: 983 351389

► Museo Casa de Zorrilla. Fray Luis de Granada, 2.

TELEFONOS DE INTERES

EMERGENCIAS

112

TAXIS
Radio Taxi 983 291411
Agrupación Taxisista 983 207755

VIARIOS
Información municipal 010
Atención al consumidor 983 30 34 66

AYUDA
Informac. Ayudas a la Vivienda 902 22 88 88
Fundación Triángulo
Igualdad Gays y Lesbiana 983 39 54 94
Atención al consumidor 983 30 34 66
Teléfono Dorado (Tercera Edad) 900 22 22 23
Inform. Toxicológica: 91 562 04 20
Inform. sobre el Sida 983 33 93 35
Fundación contra la Oropediación 900 16 15 15
Tfno de la Esperanza 983 30 70 77
Alcoólicos Anónimos 629 93 91 43
Tfno Alzheimer 902 12 35 54
Ayuda en Carretera 91 742 12 13
Tele-Ruta 900 12 35 05

Advertisement for 'Tremiño' jewelry. It features a large image of a multi-strand necklace and a logo with the name 'Tremiño' in a stylized font. Below the image, the text reads: 'VALLADOLID Santiago, 8 - Plaza Mayor, 11' and 'LEÓN Orofino II, 6'.