

PREGUNTAS SOBRE EL PROCESO DE SELECCIÓN DEL PUESTO DE DIRECTOR/A DEL MUSEO PATIO HERRERIANO

- **¿Quién integra actualmente la Fundación Patio Herreriano de Arte Contemporáneo Español de Valladolid? ¿Ayuntamiento de Valladolid y Asociación Colección Arte Contemporáneo?**

La respuesta a su pregunta está disponible en la Web del Museo:

https://www.museopatioherreriano.org/MuseoPatioHerreriano/museo/fundacion_patio_herreriano

- **He hallado los Estatutos de la Fundación en la web pero ignoro si es la última versión, ya que no he podido encontrar la fecha en dicho documento. ¿Me lo podría remitir?**

Los Estatutos que puede encontrar en la Web son los Estatutos vigentes.

- **Entiendo que la Colección Arte Contemporáneo está depositada, según el convenio firmado entre el Ayuntamiento de Valladolid y la Asociación, en el Museo Patio Herreriano. ¿Es ésta la única colección que acoge el Museo?**

Sí

- **¿Existe otra web donde se pueda acceder a los contenidos de la colección?**

No

- **¿Existe una plataforma o web de la Asociación Colección Arte Contemporáneo?**

No

- **¿Dónde podría encontrar los Estatutos de la Asociación?**

La asociación *Colección Arte Contemporáneo* es una asociación privada cuyos Estatutos no son públicos.

- **¿Me podría facilitar planos del Museo?**

Se acompañan con este escrito

- **¿Quién o cómo se ha realizado la programación del museo en los dos últimos años?**

Se ha realizado por el equipo técnico del Museo en colaboración con el equipo técnico de Museos y Exposiciones de la Fundación Municipal de Cultura-Ayuntamiento de Valladolid.

- **En las bases especifica que los méritos alegados en el CV se deberán justificar documentalmente: ¿cuáles serían los documentos válidos para tal fin?**

Deberá aportar para ello copia de los documentos que acrediten el mérito alegado. Cuando entregue la documentación en el Museo, se podrá cotejar la copia respecto al original, que le será devuelto.

- **En el punto 4.3 de las bases y en relación a la protección de datos personales y transparencia, se refiere a la "publicación (...) de los datos personales imprescindibles de los aspirantes". La publicación de esos datos serían al final del proceso, y por tanto sólo los datos de la persona seleccionada para el puesto? O también durante las diferentes fases del proceso de selección?**

También durante las diferentes fases del proceso, si fuese necesario.

- Tengo nacionalidad española y por tanto, estoy en posesión del DNI. No obstante, actualmente resido en el Reino Unido. Debo presentar copia de ambos documentos de DNI y de certificado de residencia?

Solamente del DNI

- En el punto 4.4 de la bases, en referencia al Proyecto Museístico especifica que el documento "contendrá un índice de documentos y una hoja resumen final". Qué debe contener el resumen final si ya existe un índice de documentos al principio?

En la hoja resumen se condensa el contenido del Proyecto Museístico, más allá de una mera enumeración de documentos o apartados que pueda contener.

- En principio, mi intención sería presentar el proyecto en papel, no obstante, en caso que opte por presentarlo también en un lápiz de memoria ¿Cómo podría firmarlo electrónicamente?

En ese caso, debe firmar el archivo pdf o los archivos pdf que contenga el lápiz de memoria. Los archivos pdf permiten su firma electrónica. Para firmar un archivo pdf necesita disponer de un programa de firma electrónica al efecto (por ejemplo, el programa **AutoFirma**, que es gratuito y puede descargar desde el portal de administración electrónica, aplicación de firma electrónica desarrollada por el Ministerio de Hacienda, sin perjuicio de que pueda utilizar cualquier otro). Y necesita disponer de firma electrónica, por ejemplo, la que le ofrece el **DNI electrónico**, con el que podrá firmar los archivos pdf utilizando el programa de firma electrónica.

MUSEO DE ARTE CONTEMPORÁNEO EN EL "PATIO HERRERIANO"

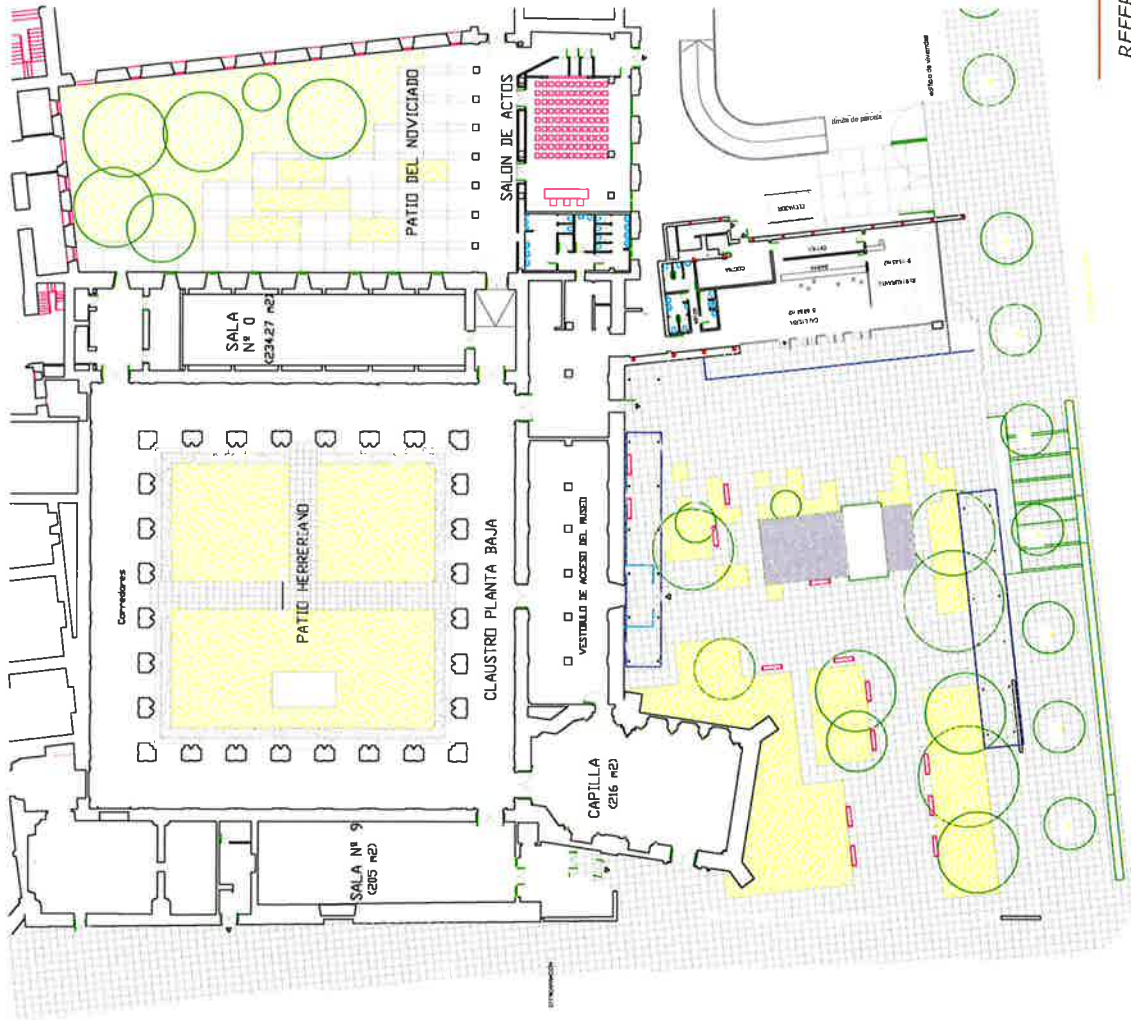

REFER.: PLANO GENERAL DE PLANTA

PLANTA: BAJA CON SALAS

FECHA: 01/09/2018.

ESCALA: 1/500

MUSEO DE ARTE CONTEMPORÁNEO EN EL "PATIO HERRERIANO"

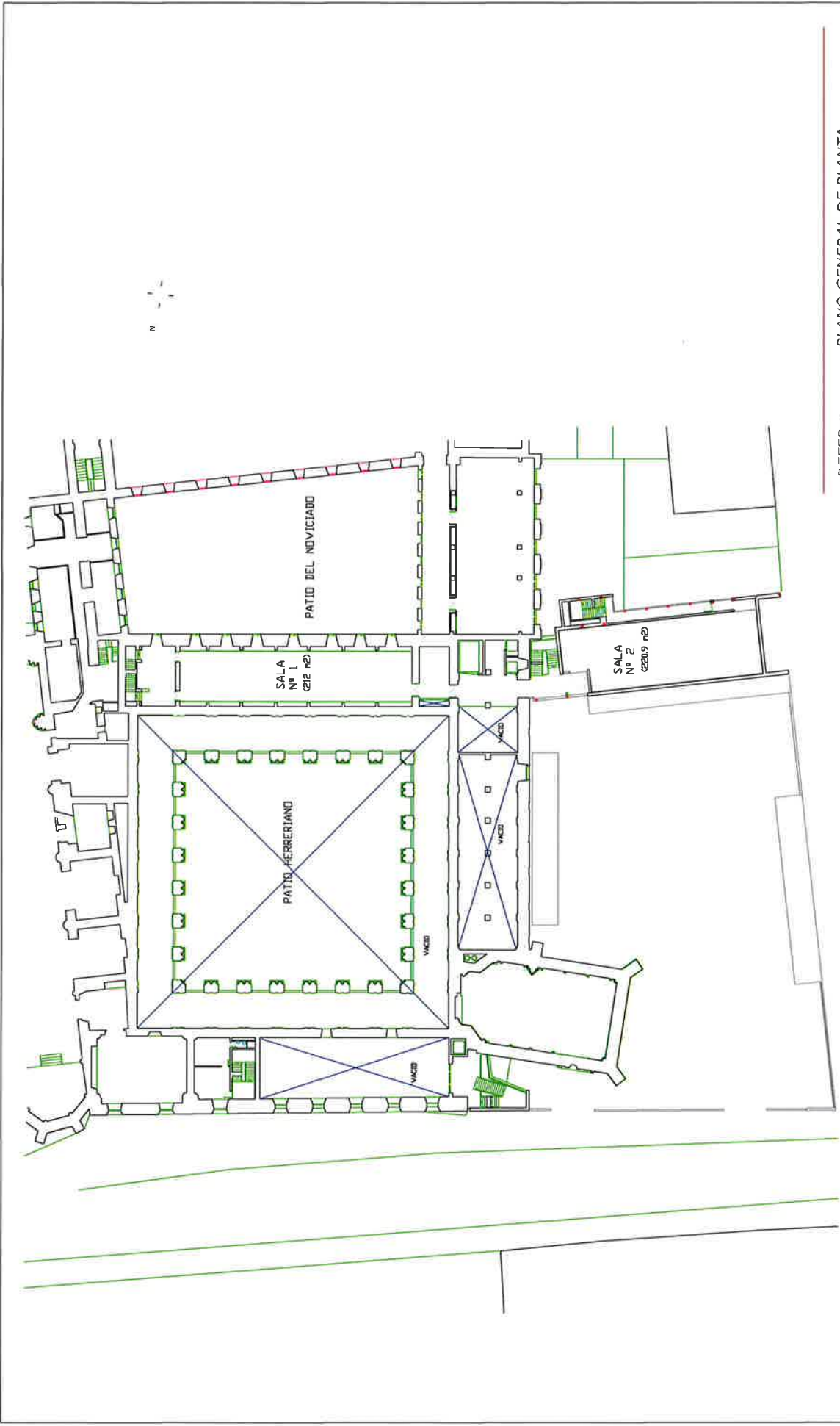

REFER.: PLANO GENERAL DE PLANTA

PLANTA: PRIMERA CON SALAS

FECHA: 01/09/2018. ESCALA: 1/500

MUSEO DE ARTE CONTEMPORÁNEO EN EL "PATIO HERRERIANO"



REFER.:	PLANO GENERAL DE PLANTA
PLANTA:	SEGUNDA CON SALAS
FECHA:	01/09/2018.
ESCALA:	1/500

MUSEO DE ARTE CONTEMPORÁNEO EN EL "PATIO HERRERIANO"

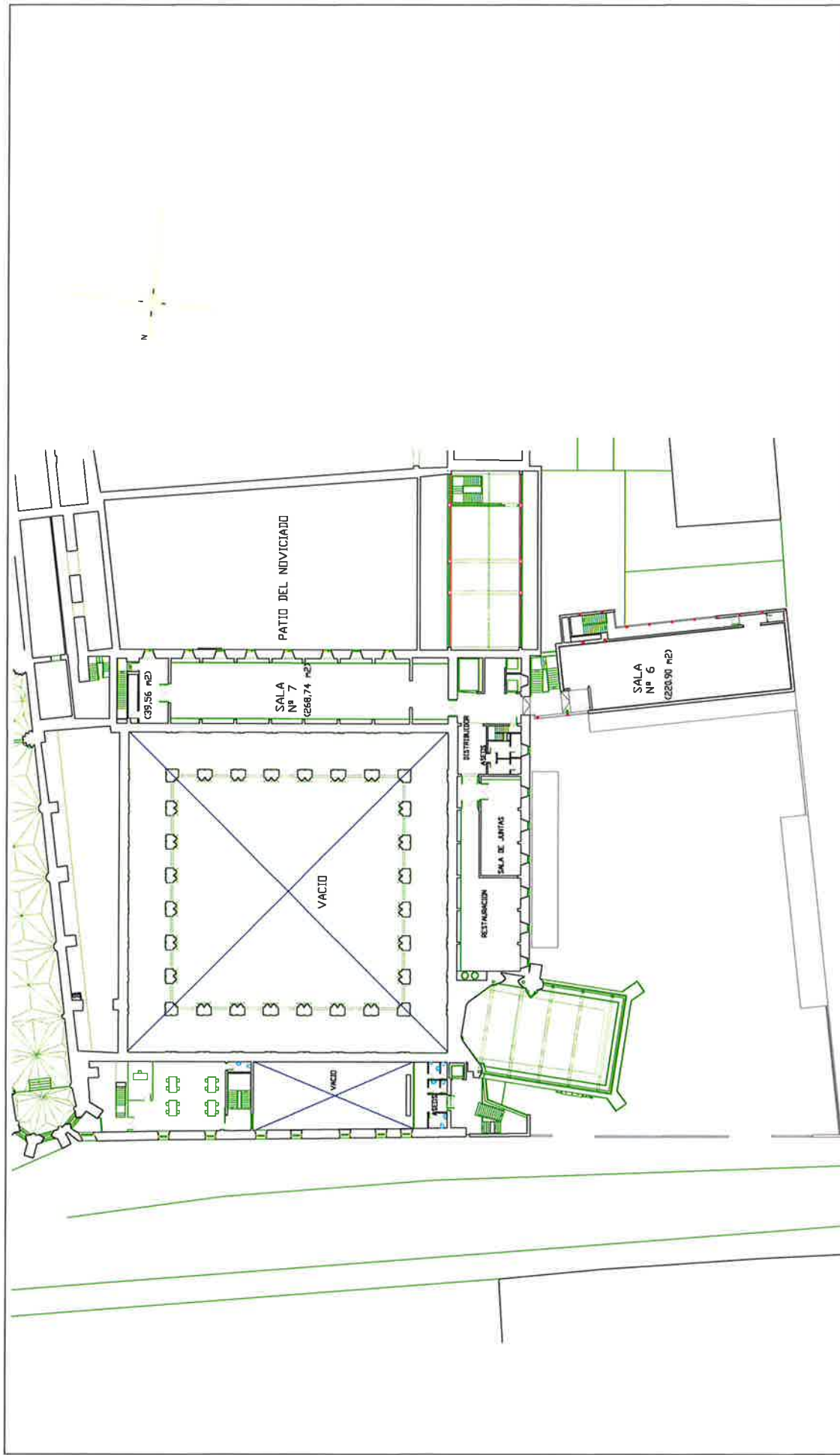

REFER.: PLANO GENERAL DE PLANTA

PLANTA: TERCERA CON SALAS

FECHA: 01/09/2018. ESCALA: 1/500